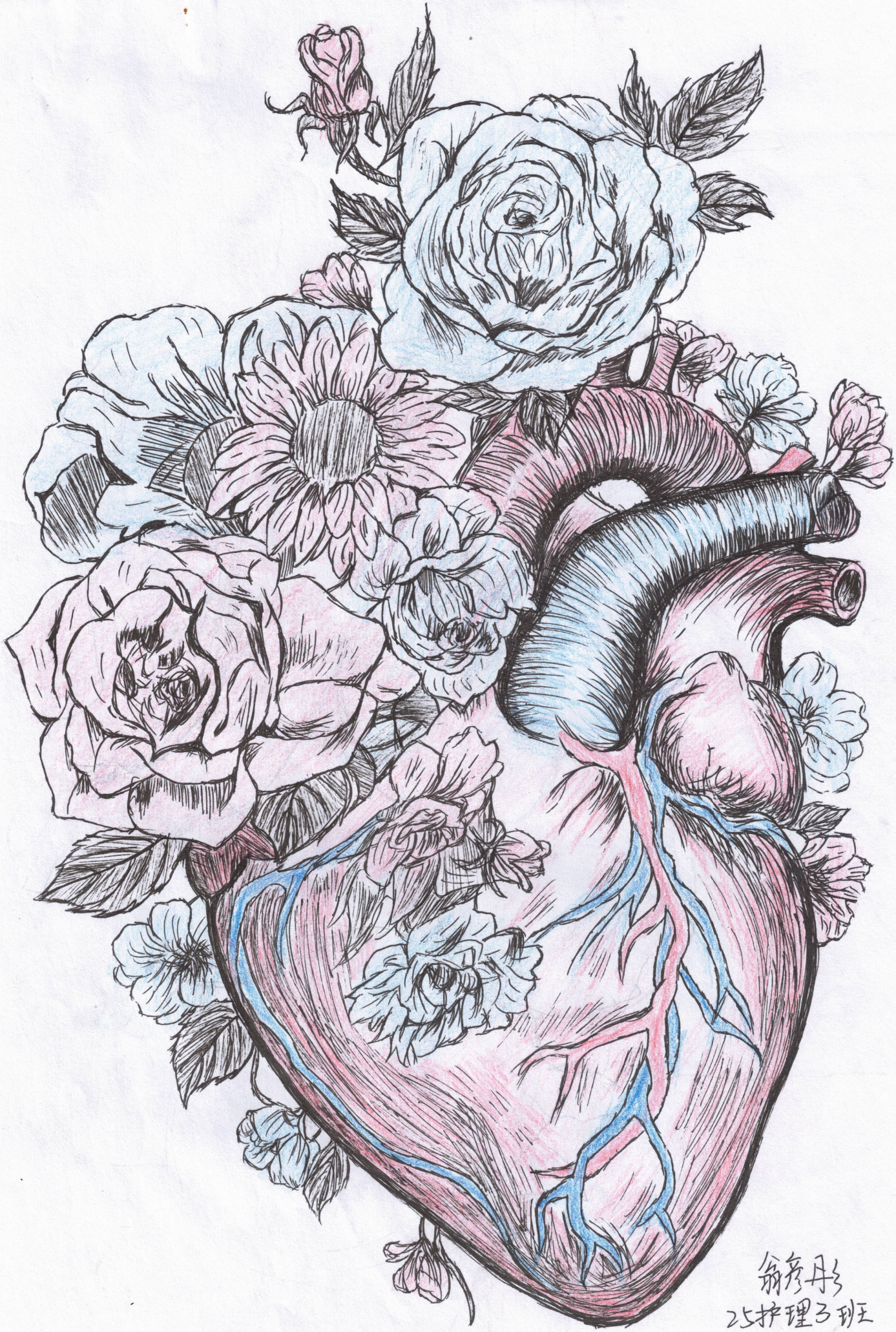

翁彦丹
25护理3班
522545010490O

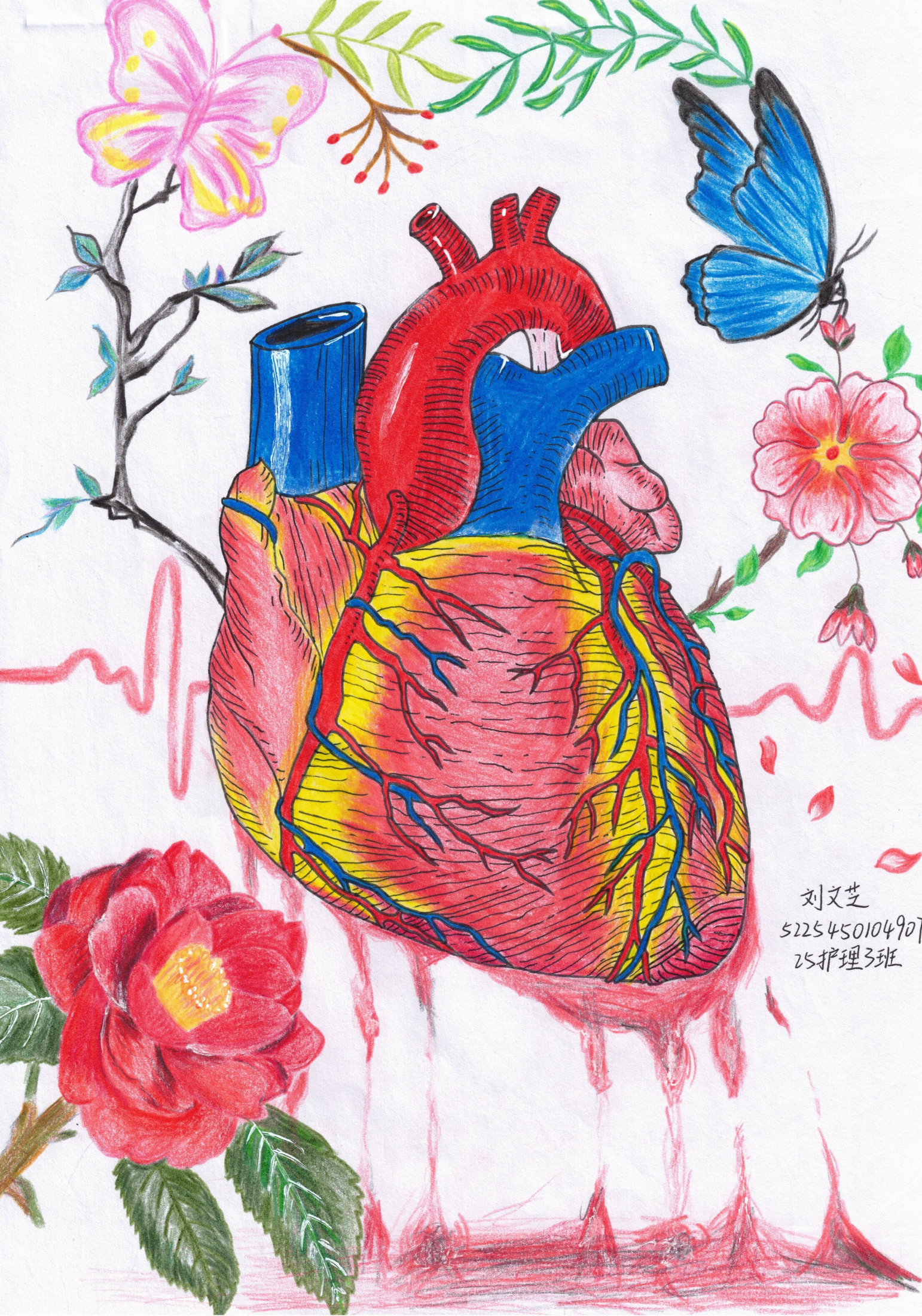
刘文芝
522545010490
25护理3班

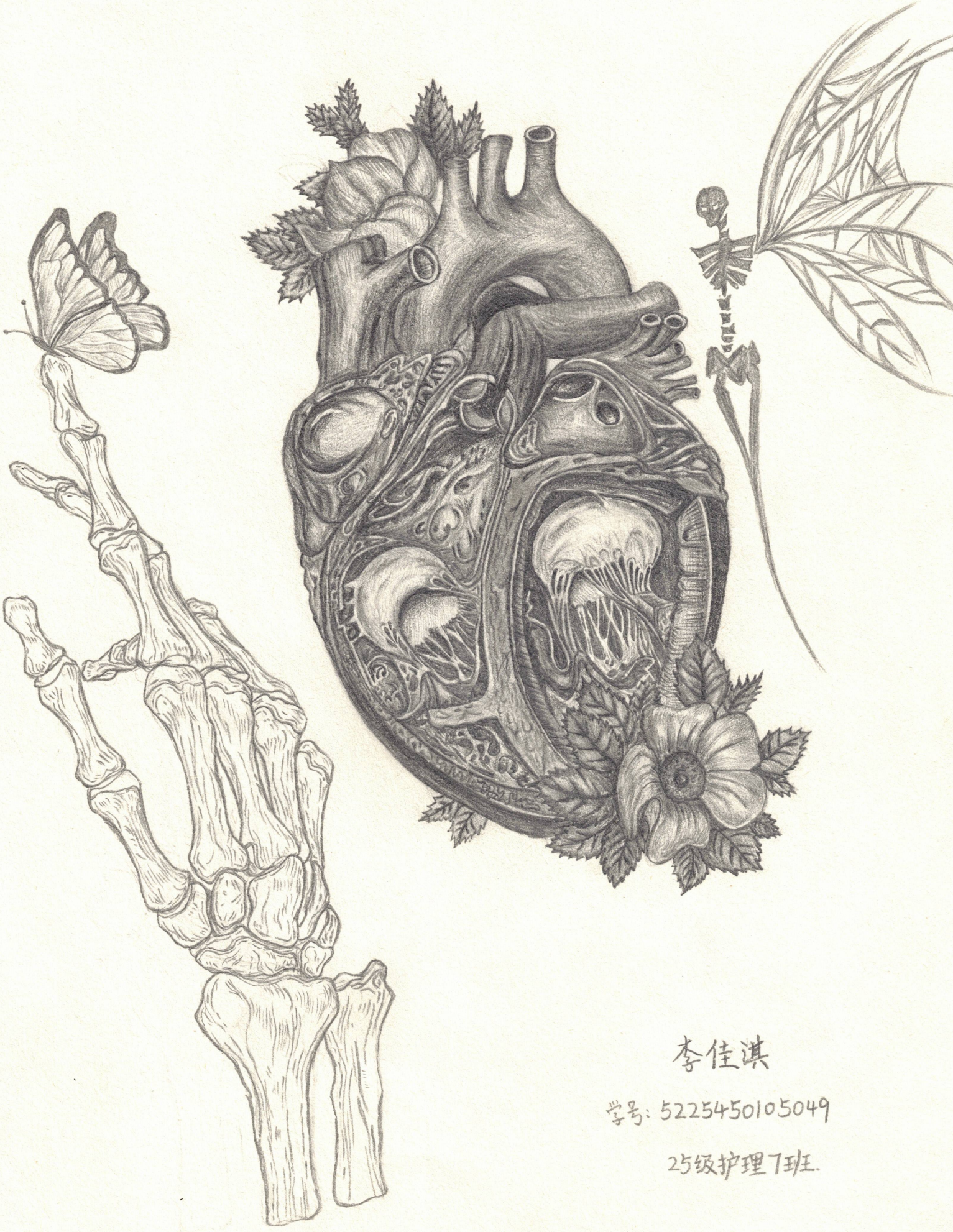

李佳淇

学号：522545010504 9

25级护理7班.

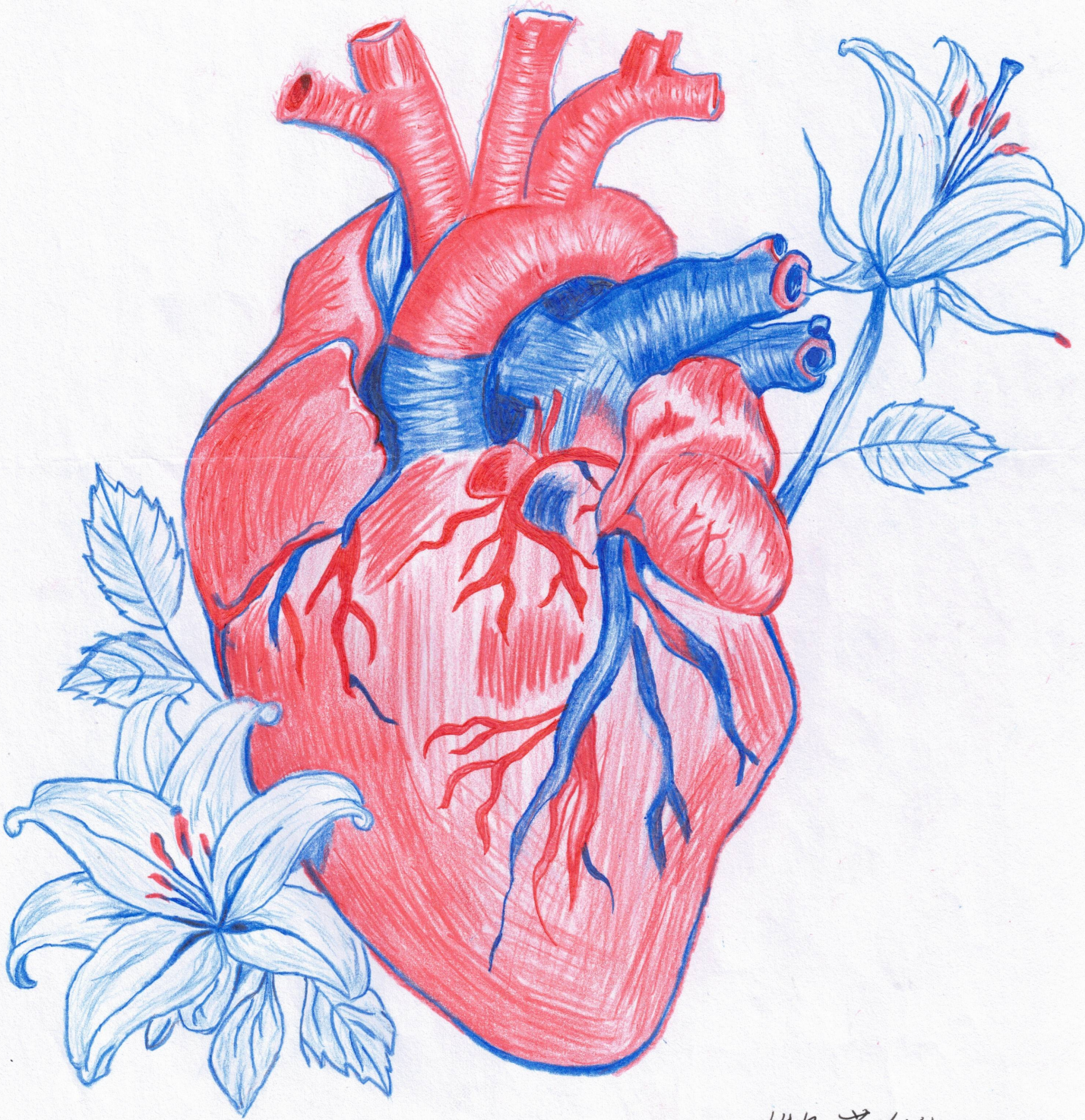

姓名：盖佳欣

学号：2225450104991

班级：25护理七班

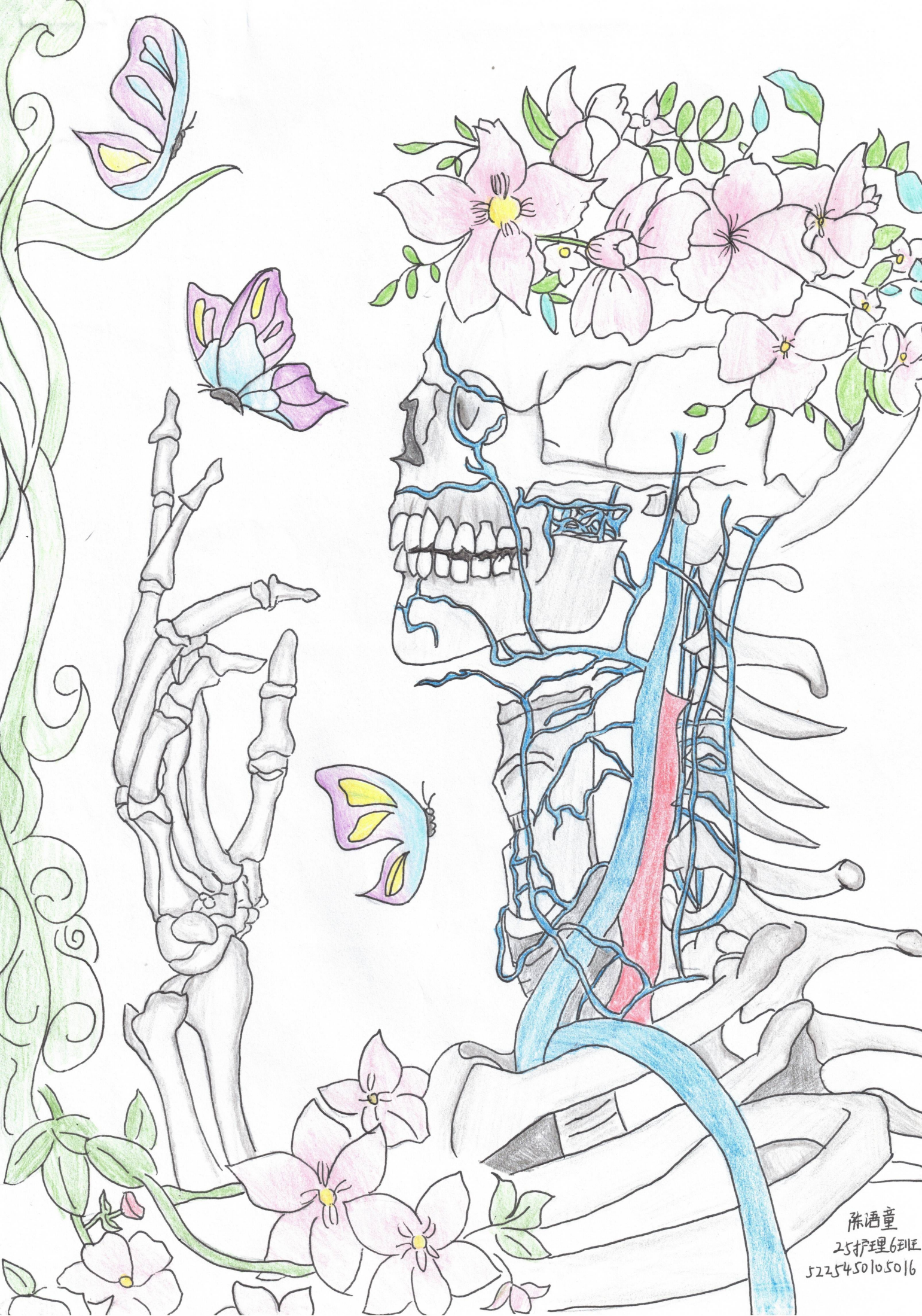
陈语童
25护理6到正
522545010505016

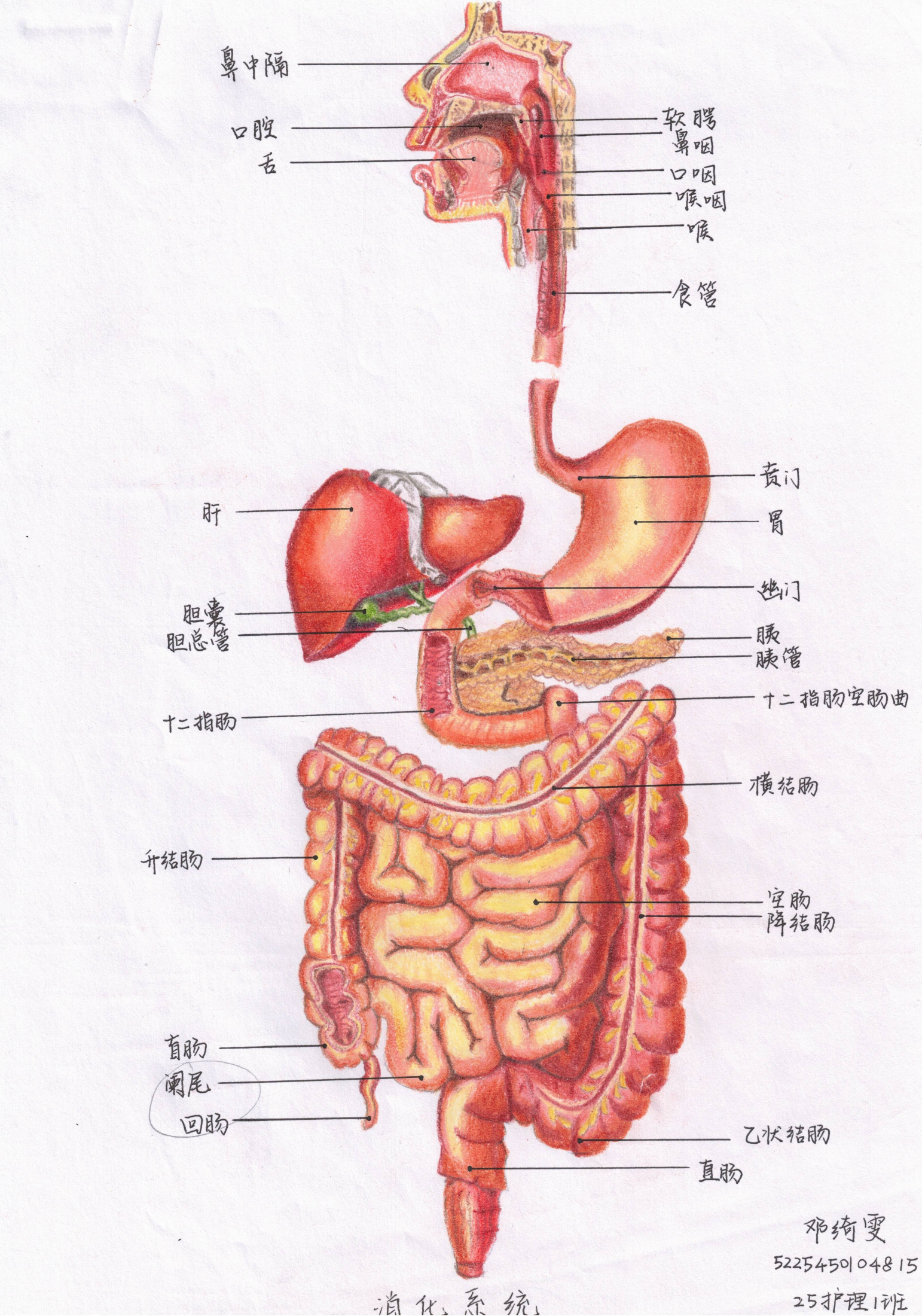
鼻中隔
口腔
舌
软腭
鼻咽
口咽
喉咽
喉
食管
贲门
肝
胃
幽门
胆囊
胆总管
胰
胰管
十二指肠
十二指肠空肠曲
横结肠
升结肠
空肠
降结肠
盲肠
阑尾
回肠
乙状结肠
直肠
邓绮雯
5225450104815
25护理1班
消化系统

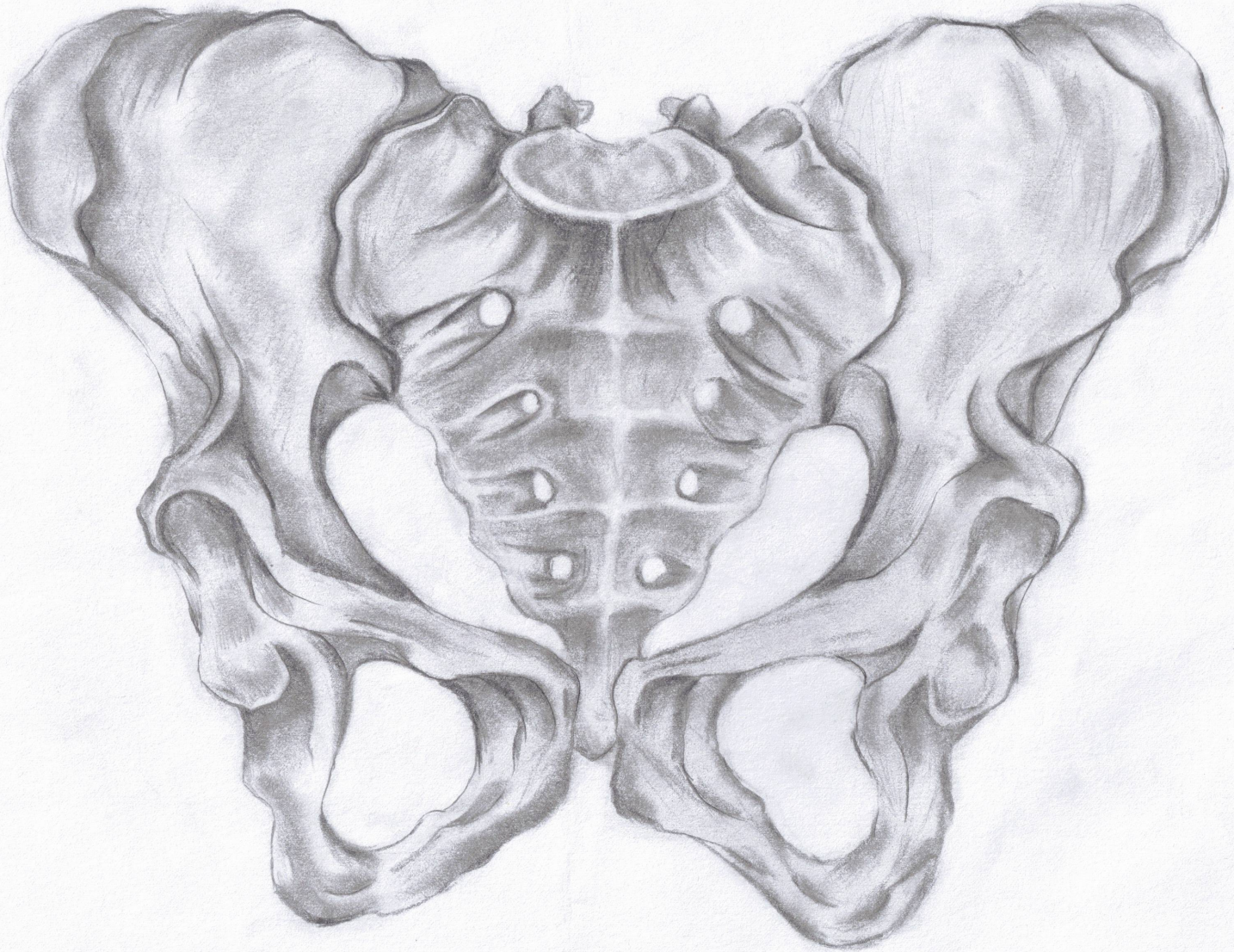

25 护理1班 邹春丽
5.225450104807

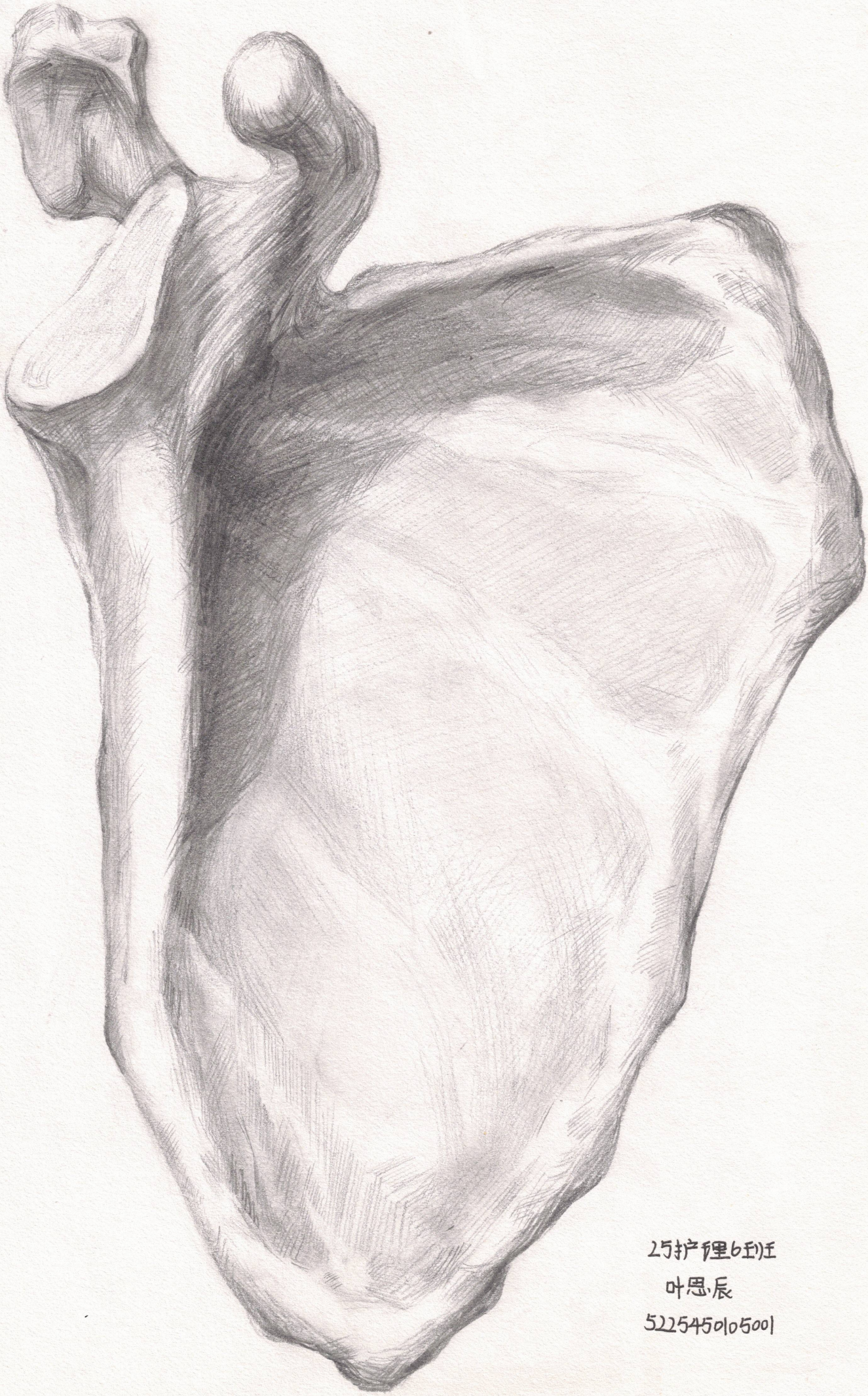

25护理6班
叶思辰
522545010501

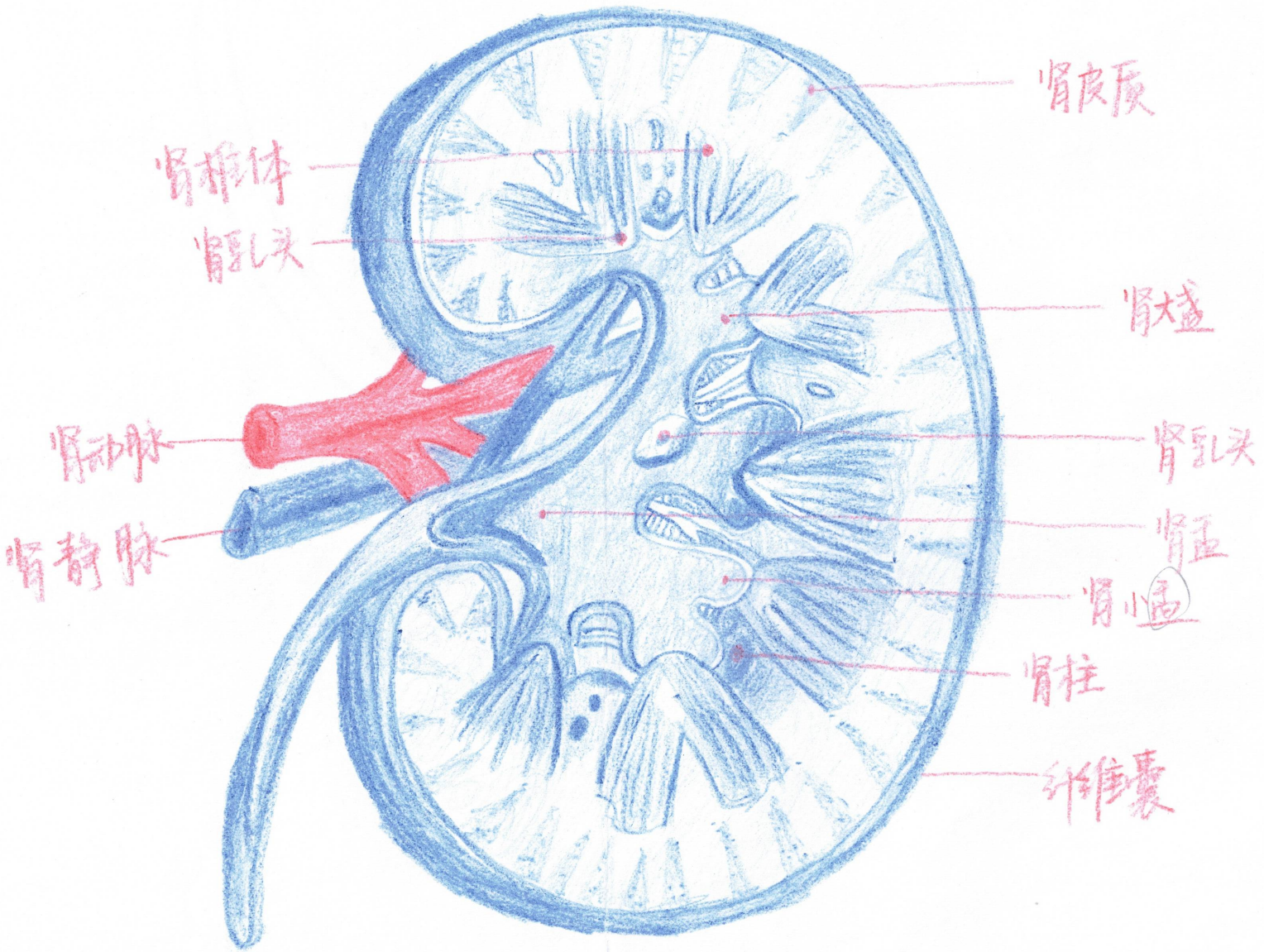

25护理2班
刘若璇
5225450104854